



I JORNADAS ESTUDIANTILES  
DE INVESTIGACIÓN UFRO  
DERECHO Y ACTUALIDAD

**10**  
**consejos para**  
**escribir un buen**  
**trabajo de**  
**dogmática**

Por Manuel Atienza



1.

Al escribir, no abordes tu tema solo desde el punto de vista jurídico, utiliza también **otras áreas del conocimiento** como historia, sociología, economía, etc.

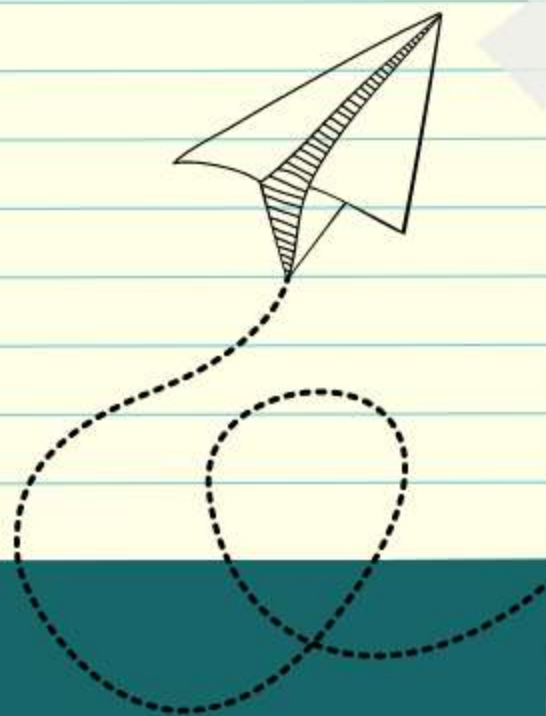

2.

Es importante escribir con **claridad**. Evita las ideas confusas.

**3.**

**No uses citas innecesarias.**

*"No escriba para mostrar lo que sabe, sepa lo que escribe".*

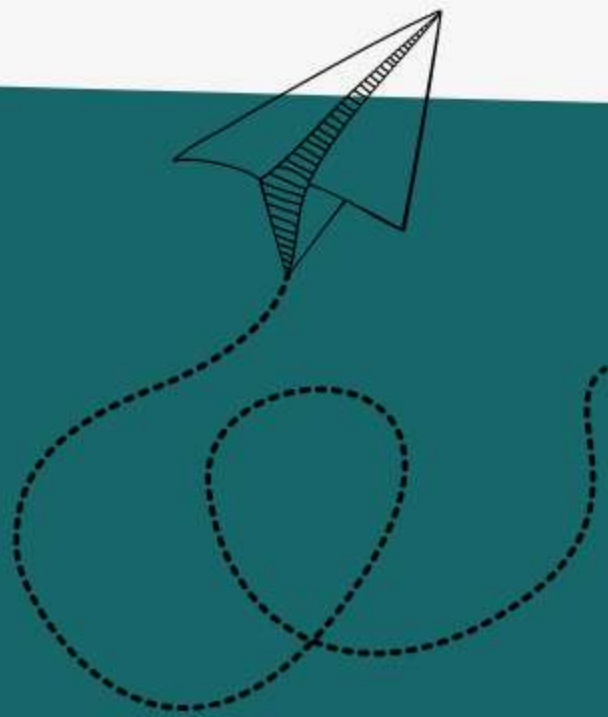

**4.**

**Acota con precisión el problema/tema a estudiar.**

Si es un tema complejo, pregúntate:

1. ¿Cuáles son los **subtemas**?
2. ¿Cómo se relacionan entre sí?

De esta forma podrás tener la **estructura** de tu trabajo.

**5.**

Asegúrate de que tu tema **NO sea irrelevante.**



**6.**

¿Cómo sé que **tema o problema del que hablaré es relevante?**

Algunos indicadores de que es relevante:

- 1) Tiene **incidencia** apreciable en la **práctica**.
- 2) Se relaciona con un **valor constitucional** o algún valor de gran importancia.
- 3) Anteriormente otros/as autores han **intentado resolver** este problema.

## 7.

Si con nuestra hipótesis queremos resolver una pregunta, y resulta que esta tiene muchas respuestas, probablemente se deba a que **hay más de un problema al que responder.**

Pero... si realmente es **solo un problema**, entonces:

1) **Enumera** todas las respuestas posibles.

2) ¿Que **consecuencias** tienen estas respuestas? ¿Cómo afectan al ordenamiento jurídico?

3) Si las **consecuencias son coincidentes** o no hay diferencias significativas: se trata de un **seudoproblema**.

## 8.

Ten en cuenta que, un problema que parece poco relevante, **puede esconder un problema genuino si se enfoca desde el ángulo correcto.**

9.

Antes de proponer respuesta al tema, trata de explicar como llego algo a ser un problema.

Ojo con el **origen histórico** del problema.

10.

Plantéese todas las posibles soluciones al problema/tema de su ponencia. Evalúelas y **elija la mejor.**

**¿Cuál es la mejor solución?**  
La que sea más **coherente con los principios jurídicos** y construcciones dogmáticas. Además, es aquella que tiene **mayor consenso** racional por parte de la comunidad jurídica.